



ASSOCIATION
DE LA CATÉCHÈSE
DU BON BERGER

MANUEL DE NIVEAU I

NI-1.6 AFFICHE VÊTEMENTS DU PRÊTRE

L'affiche est à imprimer en clair afin d'être retracée par le catéchiste.

Choisir le format A3 (ou A4 puis agrandir avec un copieur) et imprimer uniquement l'une des pages suivantes..

Repasser ou décalquer le document avec un feutre noir assez fin (mine environ 1mm).

Colorier l'affiche comme les cartes de la pochette.

Plastifier.

Les vêtements du prêtre

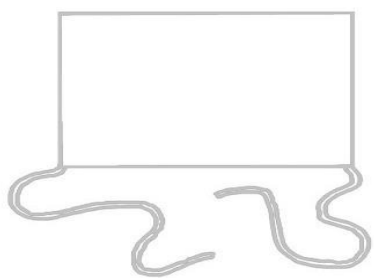

amict



cordon

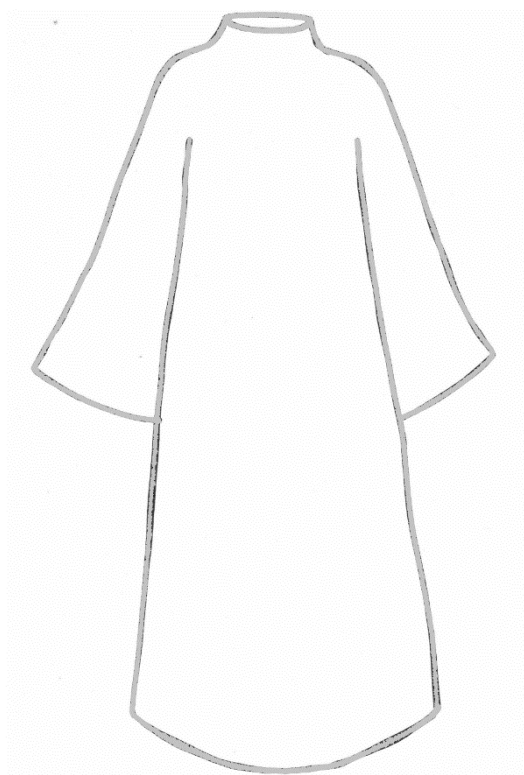

aube

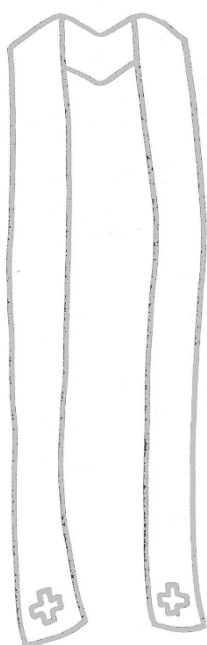

étole

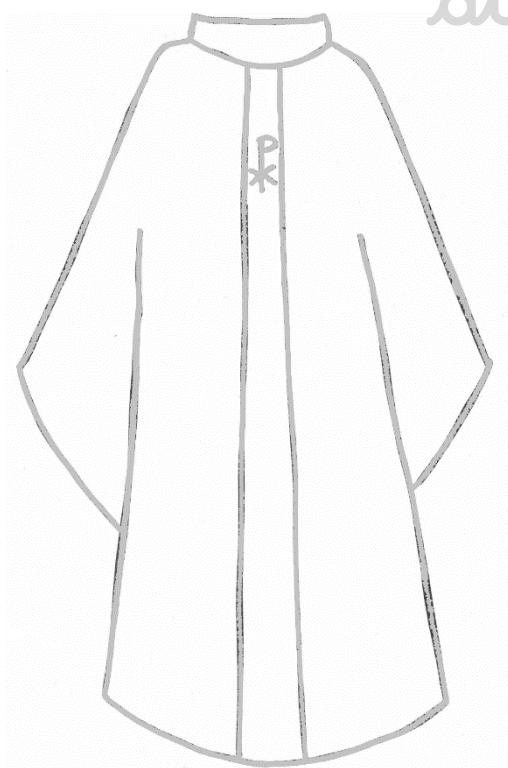

chasuble

Les vêtements du prêtre



cordon

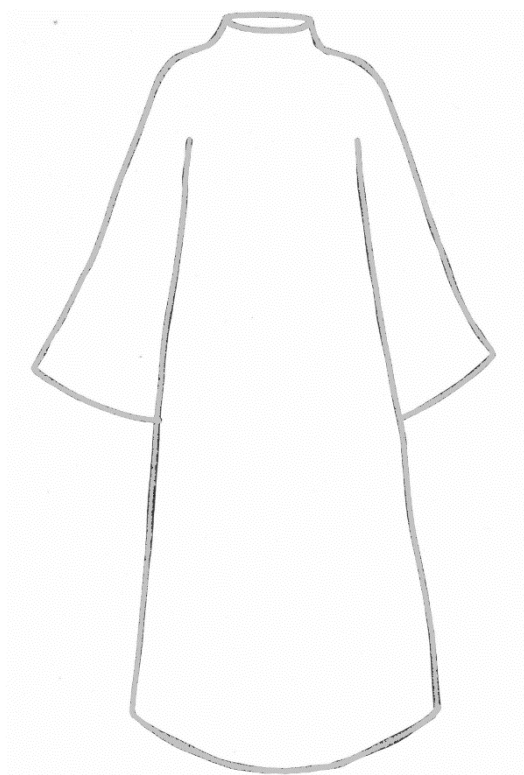

aube



étole

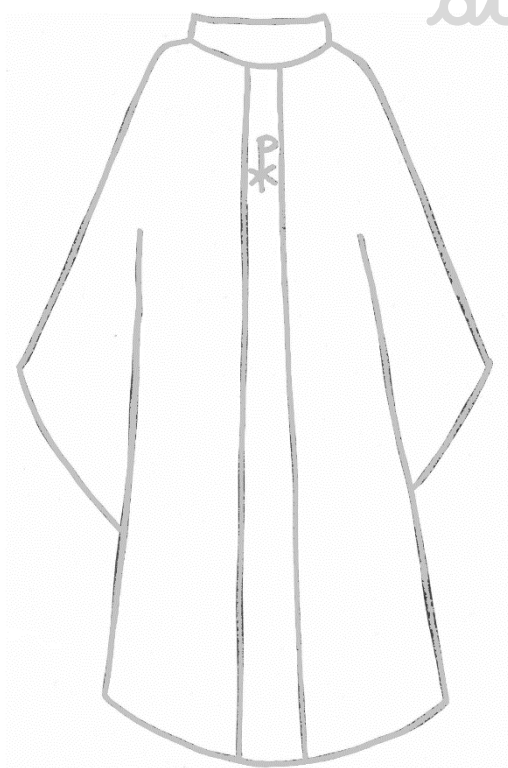

chasuble